



**ΕΛΛΗΝΙΚΗ ΔΗΜΟΚΡΑΤΙΑ
ΠΕΡΙΦΕΡΕΙΑ ΠΕΛΟΠΟΝΝΗΣΟΥ
ΑΥΤΟΤΕΛΗΣ ΔΙΕΥΘΥΝΣΗ ΠΟΛΙΤΙΚΗΣ
ΠΡΟΣΤΑΣΙΑΣ
ΤΜΗΜΑ ΠΟΛΙΤΙΚΗΣ ΠΡΟΣΤΑΣΙΑΣ
Π.Ε. ΜΕΣΣΗΝΙΑΣ**

ΚΑΛΑΜΑΤΑ 01-07-2021

ΑΡΙΘ. ΠΡΩΤ.:



ΠΡΟΣ: Ως Πίνακας Αποδεκτών

Ταχ. Δ/ση : Διοικητήριο
Ταχ. Κωδ. : 24131
Πληροφορίες: Νίκη Μαλαπάνη
Κων. Μαραβά
Τηλ. «σύζευξις»: 27213- 61424,426
FAX : 27210-97433
e-mail :
politikiprostasia@1733.syzefxis.gov.gr

ΘΕΜΑ: «Απαγόρευση κυκλοφορίας οχημάτων και παραμονής εκδρομέων σε εθνικούς δρυμούς, περιαστικά δάση και εν γένει δασικά οικοσυστήματα υψηλής προστασίας που ευρίσκονται σε περιοχές υψηλής επικινδυνότητας (ευπαθείς περιοχές) της ΠΕ Μεσσηνίας κατά την αντιπυρική περίοδο 2021».

**ΑΠΟΦΑΣΗ
Ο ΑΝΤΙΠΕΡΙΦΕΡΕΙΑΡΧΗΣ ΠΕ ΜΕΣΣΗΝΙΑΣ**

Έχοντας υπόψη:

1. Τις διατάξεις του άρθρου 25 του Ν. 998/1979 «Περί προστασίας των δασών και δασικών εκτάσεων εν γένει της Χώρας» (ΦΕΚ. 289/τ. Α'/29-12-1979)
2. Τις διατάξεις του άρθρου μόνου του Π.Δ. 575/1980 «Περί κηρύξεως ιδιαίτερως ευαίσθητων εις πυρκαγιάς περιοχών δασών και δασικών εκτάσεων ως επικίνδυνων» (ΦΕΚ. 157 τ. Α'/29-12-1979)
3. Τις διατάξεις του Ν.3013/2002 περί «Αναβάθμισης Πολιτικής Προστασίας και άλλες διατάξεις» (ΦΕΚ 102, τεύχος Α/01-05-2002)
4. Τις διατάξεις του Ν. 4662/2020, περί "Εθνικός Μηχανισμός Διαχείρισης Κρίσεων και Αντιμετώπισης Κινδύνων, Αναδιάρθρωση της ΓΓΠΠ, αναβάθμιση συστήματος εθελοντισμού Πολιτικής Προστασίας, αναδιοργάνωση του Πυροσβεστικού και άλλες διατάξεις" ως δημοσιεύθηκε στο ΦΕΚ 27/Α'/07-02-2020
5. Τις διατάξεις του Ν. 3852/2010 «Νέα Αρχιτεκτονική της Αυτοδιοίκησης και της Αποκεντρωμένης Διοίκησης-Πρόγραμμα Καλλικράτης» (ΦΕΚ. 87/τ.Α'/07-06-2010), ως τροποποιήθηκε και ισχύει

Διανομή μέσω 'ΙΡΙΔΑ' με UID: 60dd9db48d6b48109acc121 στις 02/07/21 11:16

6. Τις διατάξεις της υπ. αριθμ. 36275/2021 απόφασης του Συντονιστή Αποκεντρωμένης Διοίκησης Πελοποννήσου, Δυτικής Ελλάδος και Ιονίου «Έγκριση της υπ'αριθμ. 248/2020 απόφασης Περιφερειακού Συμβουλίου Πελοποννήσου, όπως τροποποιήθηκε μερικώς με την υπ' αριθμ. 28/2021 όμοια απόφασή του που αφορά στην τροποποίηση του Οργανισμού Εσωτερικής Υπηρεσίας της Περιφέρειας» (ΦΕΚ 1619/Β'/2021
7. Το υπ. αρ. πρωτ. 8797/06-12-2019 έγγραφο της ΓΓΠΠ με το οποίο διαβιβάστηκε η 4^η Έκδοση του Γενικού Σχεδίου αντιμετώπισης εκτάκτων αναγκών εξαιτίας δασικών πυρκαγιών με την κωδική ονομασία «ΙΟΛΑΟΣ» (ΑΔΑ: ΩΠ8Α46ΜΤΛΒ-ΥΤΧ)
8. Την υπ. αρ. 8778/14-03-2020 απόφαση του ΓΓΠΠ περί αναβίωσης ή εξακολούθησης λειτουργίας επιχειρησιακών ή διοικητικών δομών, λειτουργιών και οργάνων της ΓΓΠΠ, σύμφωνα με το κανονιστικό πλαίσιο λειτουργίας τους προς τη δημοσίευση του Ν. 4662/2020 και μέχρι την έκδοση των κανονιστικών πράξεων της διοίκησής του ως άνω Νόμου (ΑΔΑ: ΩΑΨΝ46ΜΤΛΒ-ΛΧΦ)
9. Το με αρ. πρωτ. 4474/27-05-2021 έγγραφο της ΓΓΠΠ «Έκδοση ημερήσιου Χάρτη Πρόβλεψης Κινδύνου Πυρκαγιάς κατά την αντιπυρική περίοδο 2021» (ΑΔΑ: ΩΜ6Μ46ΜΤΛΒ-Ο7Ρ)
10. Την υπ. αρ. πρωτ. 3986/12-05-2021 απόφαση του Υφυπουργού Προστασίας του Πολίτη “Εφαρμογή του μέτρου της απαγόρευσης της κυκλοφορίας οχημάτων και παραμονής εκδρομέων σε εθνικούς δρυμούς, περιαστικά δάση και εν γένει δασικά οικοσυστήματα υψηλής προστασίας που ευρίσκονται σε περιοχές υψηλής επικινδυνότητας για την εκδήλωση δασικών πυρκαγιών (ευπαθείς περιοχές) κατά την αντιπυρική περίοδο 2021” (ΑΔΑ: ΩΤ4246ΜΤΛΒ-Θ91).
11. Την με αριθ. πρωτ. 83124/18-05-2021 απόφαση του Συντονιστή της Αποκεντρωμένης Διοίκησης Πελοποννήσου- Δυτικής Ελλάδος και Ιονίου, περί εξουσιοδότησης των Περιφερειάρχων σε θέματα «Απαγόρευσης κυκλοφορίας στα δάση κατά την αντιπυρική περίοδο 2021» (ΑΔΑ: 6Ψ0ΙΟΡ1Φ-ΥΗΛ).
12. Το υπ. αρ. πρωτ. 171177/02-06-2021 απόφαση του Περιφερειάρχη Πελοποννήσου περί εξουσιοδότησης των Αντιπεριφερειάρχων, για έκδοση απόφασης «Απαγόρευσης κυκλοφορίας στα δάση κατά την αντιπυρική περίοδο 2021».
13. Το πρακτικό της από 19-5-2021 συνεδρίασης του Σ.Ο.Π.Π της Περιφερειακής Ενότητας Μεσσηνίας.

ΑΠΟΦΑΣΙΖΟΥΜΕ

Την εφαρμογή του μέτρου της προληπτικής απαγόρευσης κυκλοφορίας οχημάτων και παραμονής εκδρομέων σε εθνικούς δρυμούς, περιαστικά δάση και εν γένει δασικά οικοσυστήματα υψηλής προστασίας που ευρίσκονται σε περιοχές υψηλής επικινδυνότητας (ευπαθείς περιοχές) της Π.Ε. Μεσσηνίας, κατά τη διάρκεια της αντιπυρικής περιόδου του τρέχοντος έτους, στις περιοχές που αναφέρονται ακολούθως:

ΚΑΤΑΛΟΓΟΣ ΠΕΡΙΟΧΩΝ ΠΡΟΣ ΑΠΑΓΟΡΕΥΣΗ ΚΥΚΛΟΦΟΡΙΑΣ

Διανομή μέσω 'ΙΡΙΔΑ' με UID: 60dd9db48d6b48109accc121 στις 02/07/21 11:16

1. Ο ορεινός όγκος του Ταυγέτου, που ανήκει στα διοικητικά όρια των Π.Ε. Μεσσηνίας, Αρκαδίας & Λακωνίας (εντός των ορίων των Δήμων Καλαμάτας και Δυτικής Μάνης).

2. Δήμος Δυτικής Μάνης

-Το Δάσος της Βασιλικής που ανήκει στα διοικητικά όρια της Κοινότητας Εξωχωρίου της Δ.Ε Λεύκτρου.

3. Δήμος Καλαμάτας

-Οι ορεινές περιοχές Άνω Αρφαρά, Άνω Βρομόβρυση, Βρομόβρυση, Σταματινού, Βελανιδιά της Δ.Ε Αρφαρών, οι ορεινές περιοχές των Κοινοτήτων Άνω Άμφεια, Πολιανή, της Δ.Ε. Θουρίας, η Κοινότητα Κουταλά και το οροπέδιο Ρογκοζονίτσας της Δ.Ε. Καλαμάτας

4 . Δήμος Μεσσήνης

- Οι Δασικές Εκτάσεις που περικλείονται στα διοικητικά όρια των Κοινοτήτων Μάκραινας, Άνω-Κάτω Βούταινας, Πλατανόβρυσης, Κεφαλόβρυσου, Ράδου, Κουτήφαρι, Χορεύτρας της Δ.Ε. Αριστομένους.

- Οι Δασικές Εκτάσεις των Κοινοτήτων Ρευματιάς, Μαυροματίου Ιθώμης, Κεφαλινού, Πετράλων της Δ.Ε. Ιθώμης.

- Δασικές Εκτάσεις των Κοινοτήτων Μαγγανιακού (Δ.Ε.Ανδρούσης) και Κοινότητας Αρσινόης της Δ.Ε Ιθώμης.

- Δάση και Δασικές Εκτάσεις του όρους Λυκόδημου.

-Το καταφύγιο Καλλιγιάς που βρίσκεται στα διοικητικά όρια των Κοινοτήτων Τρικόρφου, Κορομηλιάς, Κυνηγού και Παλαιοκάστρου της Δ.Ε Τρικόρφου.

5.Δήμος Οιχαλίας

- Το Δάσος και οι Δασικές Εκτάσεις της Κοινότητας Αμπελιώνας της Δ.Ε. Είρας

- Οι Δασικές Εκτάσεις των Κοινοτήτων Νέδας, Σκληρού, Κακαλετρίου, Αγίας Μαρίας, Μέλπειας έως Καρνασίου, Σύρριζου, Στάσιμου, Διμάνδρας των Δ.Ε. Είρας και Ανδανίας.

- Τα Δάση και οι Δασικές Εκτάσεις του ποταμού της Νέδας που ανήκουν στα διοικητικά όρια του Δήμου Οιχαλίας.

- Το δασικό οδικό δίκτυο Δασοχωρίου, Καρνασίου και Παραπούγκιου της Δ.Ε. Ανδανίας.

6. Δήμος Πύλου-Νέστορος

- Το Δάσος Μαγκλαβά των Δ.Ε. Παπαφλέσσα του Δήμου Πύλου Νέστορος και Δ.Ε Βουφράδος του Δήμου Μεσσήνης.

- Το Δάσος και οι Δασικές Εκτάσεις της Κοινότητας Χανδρινού της Δ.Ε. Χιλιχωρίων.

- Οι Δασικές Εκτάσεις των Κοινοτήτων Βασιλιτσίου και Χρυσοκελλαριάς της Δ.Ε. Κορώνης.

-Οι Δασικές Εκτάσεις Ζαρναούρας, Μαυροβουνίου και Ακρωτηρίου Ακρίτας της Δ.Ε. Κορώνης.

- Οι Δασικές Εκτάσεις των Κοινοτήτων Μεταξάδας, Φλεσσιάδας, Παλαιού Λουτρού της Δ.Ε. Νέστορος..

- Οι Δασικές Εκτάσεις των Κοινοτήτων Μεταμόρφωσης και Παπαφλέσσα της Δ.Ε. Παπαφλέσσα.

7. Δήμος Τριφυλίας

Διανομή μέσω 'ΙΡΙΔΑ' με UID: 60dd9db48d6b48109accc121 στις 02/07/21 11:16

- Οι Δασικές Εκτάσεις της Κοινότητας Μάλης (Δάσος αείφυλλων-πλατύφυλλων), του οικισμού Κερασέας (Δ.Ε Φιλιατρών) και του οικισμού Περδικονερίου της Δ.Ε. Κυπαρισσίας.
- Δάσος και Δασικές Εκτάσεις των Κοινοτήτων Σιδηροκάστρου-Αυλώνας- Προδρόμου της Δ.Ε Αυλώνας.
- Δασικές Εκτάσεις της Κοινότητας Μουζακίου της Δ.Ε Γαργαλιάνων
- Δασικές Εκτάσεις της Κοινότητας Χριστιάνων της Δ.Ε Φιλιατρών.
- Δασικές Εκτάσεις της Κοινότητας Αγαλιανής και του οικισμού Πηγαδούλια (Αγαλιανής) της Δ.Ε Αυλώνας.
- Δάσος της Κοινότητας Σελλά της Δ.Ε Τριπύλης και Δάσος Αετού της Δ.Ε Αετού.
- Δασικές Εκτάσεις των Κοινοτήτων Καλογερεσίου και Λυκουδεσίου της Δ.Ε Τριπύλης.
- Δασικές Εκτάσεις των Κοινοτήτων Βρύσες και Μουριατάδας της Δ.Ε. Κυπαρισσίας.
- Το παραλιακό Δάσος Ελαίας.
- Η παραποτάμια περιοχή του ποταμού της Νέδας που ανήκει στο Δήμο Τριφυλίας.

Οι ανωτέρω περιοχές, απεικονίζονται στον συνημμένο Χάρτη, που αποτελεί αναπόσπαστο μέρος της παρούσας.

α. Η απαγόρευση κυκλοφορίας ισχύει για τις ημέρες και ώρες που ο «**Χάρτης Πρόβλεψης Κινδύνου Πυρκαγιάς**», που εκδίδει η Γενική Γραμματεία Πολιτικής Προστασίας (Γ.Γ.Π.Π.), αναφέρει **πρόβλεψη κατηγορίας Κινδύνου 4: Πολύ Υψηλή & 5: Κατάσταση Συναγερμού**. Ο Χάρτης Πρόβλεψης Κινδύνου Πυρκαγιάς αναρτάται σε έγχρωμη έκδοση, στο δικτυακό τόπο (www.civilprotection.gr) της Γ.Γ.Π.Π., την προηγούμενη ημέρα από την ημέρα για την οποία θα ισχύει, για την άμεση ενημέρωση όλων των εμπλεκόμενων φορέων. Δελτίο τύπου θα εκδίδεται από την προηγούμενη ημέρα από το Γραφείο του Αντιπεριφερειάρχη ΠΕ Μεσσηνίας για την ενημέρωση του κοινού, το οποίο θα αποστέλλεται και στις Υπηρεσίες με e-mail, οι οποίες οφείλουν να ενεργήσουν καταλλήλως, και σύμφωνα με την αρμοδιότητά τους, για την σήμανση και τον έλεγχο των προαναφερθέντων περιοχών, καθώς και την ενημέρωση των πολιτών.

β. Εξαιρούνται του μέτρου της απαγόρευσης κάτοικοι και κτηνοτρόφοι που διαμένουν ή δραστηριοποιούνται σε συγκεκριμένες θέσεις εντός των ανωτέρω περιοχών (δασών, δασικών εκτάσεων κλπ), οι έχοντες ειδική άδεια του αρμόδιου δασαρχείου της περιοχής καθώς και οι ενστόλοι και το τεχνικό προσωπικό κρίσιμων υποδομών για μετακινήσεις που αφορούν στην άσκηση των καθηκόντων τους.

γ. Στην απαγόρευση δεν περιλαμβάνεται η κυκλοφορία των οχημάτων επί των εθνικών, επαρχιακών και των κύριων δημοτικών οδικών δικτύων που συνδέουν τους οικισμούς που βρίσκονται στις ακόλουθες περιοχές. Οι δε μετακινήσεις και δραστηριότητες των πολιτών πρέπει να περιορίζονται στις άκρως απαραίτητες.

Διανομή μέσω 'ΙΡΙΔΑ' με UID: 60dd9db48d6b48109acc121 στις 02/07/21 11:16

δ. Για την εφαρμογή της παρούσας τα εξουσιοδοτημένα, κατά τις κείμενες διατάξεις, όργανα θα διενεργούν σχετικούς ελέγχους. Οι παραβάτες διώκονται και τιμωρούνται, σύμφωνα με τις διατάξεις 458 του Ποινικού Κώδικα..

ε. Η παρούσα απόφαση και ο σχετικός χάρτης θα δημοσιευτεί για λόγους ενημέρωσης του κοινού στην ιστοσελίδα της Περιφέρειας Πελοποννήσου και στους Δήμους, στους οποίους ισχύει το μέτρο.

Συνημμένα: Χάρτης απαγόρευσης κυκλοφορίας οχημάτων και παραμονής εκδρομίων σε διάφορες περιοχές του νομού Μεσσηνίας κατά την αντιπυρική περίοδο 2021

Ο Αντιπεριφερειάρχης ΠΕ Μεσσηνίας

Ευστάθιος Αναστασόπουλος

ΠΙΝΑΚΑΣ ΑΠΟΔΕΚΤΩΝ

Για ενέργεια

1. Δ/ση Αστυνομίας Μεσσηνίας
2. Πυροσβεστικές Υπηρεσίες Νομού
3. Δ/ση Δασών Ν. Μεσσηνίας (με διανομή και στα κατά τόπους Δασαρχεία Νομού)
4. 77ΜΕ
5. 120 ΠΕΑ
6. Εθελοντικές οργανώσεις Μεσσηνίας

Για ενημέρωση:

1. Περιφέρεια Πελοποννήσου
 - α) Γραφείο Περιφερειάρχη
 - β) Γραφείο Τύπου Περιφέρειας (για ανάρτηση απόφασης και χάρτη και ενημέρωση ΜΜΕ)
2. Αποκεντρωμένη Διοίκηση Πελοποννήσου, Δ. Ελλάδος & Ιονίου /Διεύθυνση Π.Π.
3. Γρ. Περιφερειακού Συντονιστή Π.Π. Περιφέρειας Πελοποννήσου
4. ΟΤΑ Νομού

Ε.Δ.

1. Χ.Α.
2. Γρ. Αντιπεριφερειάρχη Π.Ε. Μεσσηνίας
3. Δ/ση Πολιτικής Προστασίας Περιφέρειας Πελοποννήσου

Διανομή μέσω 'ΙΡΙΔΑ' με UID: 60dd9db48d6b48109acc121 στις 02/07/21 11:16

Διανομή μέσω 'ΙΡΙΔΑ' με UID: 60dd9db48d6b48109acc121 στις 02/07/21 11:16

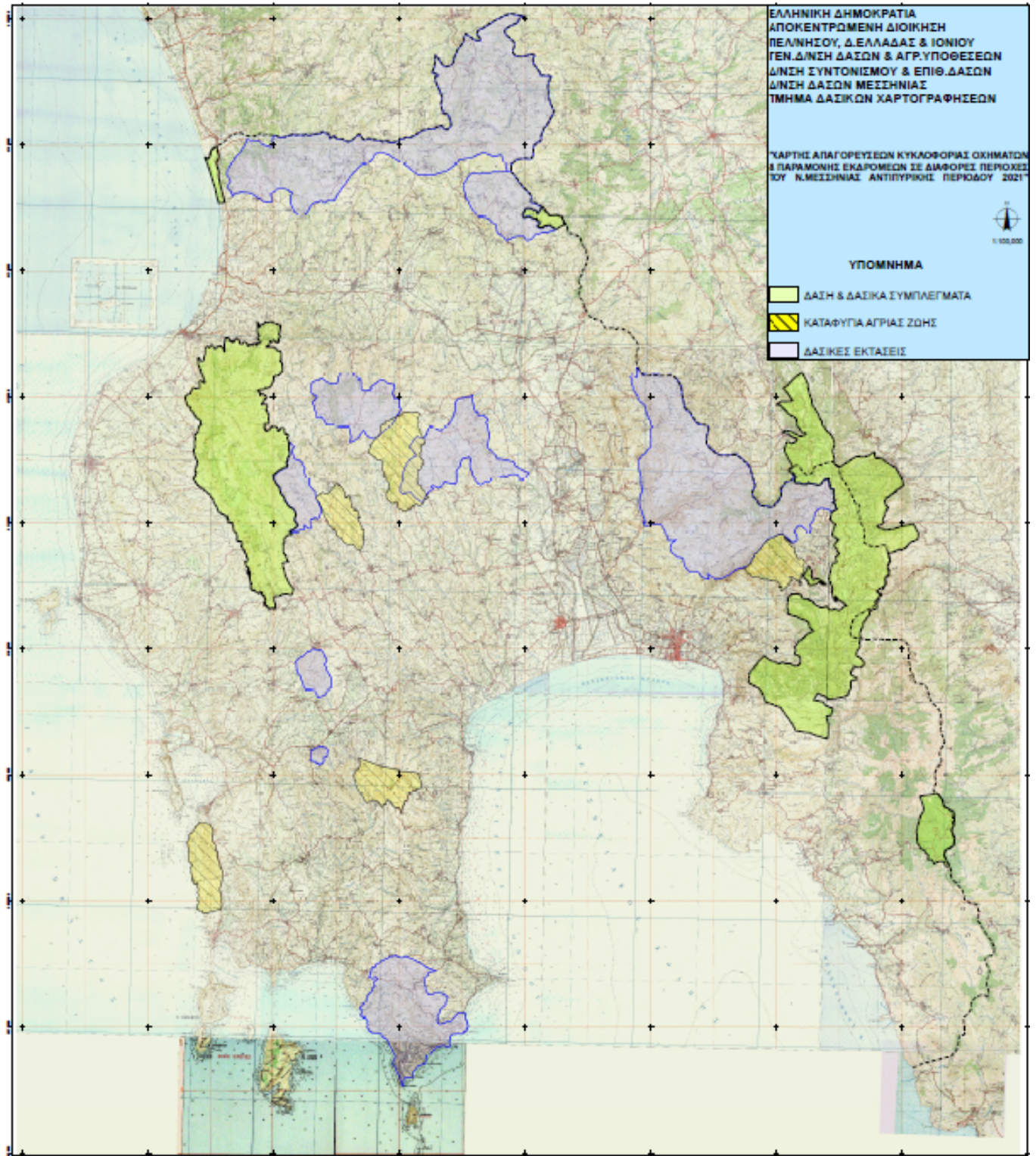

Διανομή μέσω 'ΙΡΙΔΑ' με UID: 60dd9db48d6b48109acc121 στις 02/07/21 11:16