



**ΕΛΛΗΝΙΚΗ ΔΗΜΟΚΡΑΤΙΑ**  
**ΠΕΡΙΦΕΡΕΙΑ ΠΕΛΟΠΟΝΝΗΣΟΥ**  
**ΓΡΑΦΕΙΟ ΑΝΤΙΠΕΡΙΦΕΡΕΙΑΡΧΗ**  
**ΑΡΓΟΛΙΔΑΣ**

Δ/νση: Π. οδός Ναυπλίου Ν. Κίου

Τ.Κ.: 21 100, Ναύπλιο

Πληροφορίες:

Τηλ: 2752360222

e-mail: aper@argolida.gr

**ΠΡΟΣ:** Πίνακας Αποδεκτών

**ΚΟΙΝΟΠΟΙΗΣΗ:**

1. Περιφερειακή Διοίκηση Π.Υ Πελ/σου Δαβάκη & Α. Αθανασίου 22100, Τρίπολη
2. Περιφερειακή Αστυνομική Διεύθυνση Πελοποννήσου. Αλεξάνδρου Σούτσου 2922100, Τρίπολη

**ΘΕΜΑ: «Απαγόρευση κυκλοφορίας οχημάτων και παραμονής εκδρομικών σε εθνικούς δρυμούς, δάση και ευπαθείς περιοχές».**

**ΑΠΟΦΑΣΗ**  
**ΠΕΡΙΦΕΡΕΙΑΡΧΗ**

**ΣΧΕΤΙΚΑ:**

1. Το Π.Δ. 575/1980 «Περί κηρύξεως ιδιαιτέρως ευαίσθητων εις πυρκαγιάς περιοχών δασών και δασικών εκτάσεων ως επικίνδυνων» (ΦΕΚ 157, τευχ. Α').
2. Τις διατάξεις του Ν.3013/2002 περί «Αναβάθμισης της Πολιτικής Προστασίας και λουιές διατάξεις». (ΦΕΚ 102, τευχ. Α).
3. Η ΥΑ 1299/7-4-2003 έγκριση Υπουργού Εσωτερικών του Γ.Σ.Π.Π. με τη συνθηματική λέξη Ξενοκράτης (ΦΕΚ 423, τευχ. Β').
4. Τα άρθρα 113,114,159,160,186 του Ν.3852/2010 «Νέα Αρχιτεκτονική της Αυτοδιοίκησης και της Αποκεντρωμένης Διοίκησης Πρόγραμμα Καλλικράτης» όπως τροποποιήθηκαν και ισχύουν σήμερα.
5. Τον Οργανισμό Εσωτερικής λειτουργίας της Περιφέρειας Πελοποννήσου (ΦΕΚ 3833 Β'/2021)
6. Ο Ν. 4249/24-3-2014 «Αναδιοργάνωση της Ελληνικής Αστυνομίας, του Πυροσβεστικού Σώματος και της Γενικής Γραμματείας της Πολιτικής Προστασίας κ.λ.π (ΦΕΚ 73, τευχ.Α').
7. Ο Ν.4325/2015 «Εκδημοκρατισμός της Διοίκησης- Καταπολέμηση Γραφειοκρατίας και Ηλεκτρονική Διακυβέρνηση. Αποκατάσταση αδικιών και άλλες διατάξεις» (ΦΕΚ 47, τευχ. Α').
8. Την υπ' αριθμ. 84264/1392 σχετ. 84180/1382/21-6-2016 (ΑΔΑ:6Λ8ΠΟΡ1Φ-ΥΧΘ) Απόφαση του Ασκούντα Καθήκοντα Γενικού Γραμματέα της Αποκεντρωμένης Διοίκησης Πελοποννήσου- Δυτικής Ελλάδας και Ιονίων Νήσων, περί εξουσιοδότησης του Περιφερειάρχη.
9. Το υπ' αριθμ. 8797/06-12-2019 έγγραφο της Γ.Γ.Π.Π. (ΑΔΑ: ΩΠ8Α46ΜΤΛΒ-ΥΤΧ) με θέμα: 4<sup>η</sup> Έκδοση του Γενικού Σχεδίου Αντιμετώπισης Εκτάκτων Αναγκών εξαιτίας Δασικών Πυρκαγιών, στα πλαίσια του Γενικού Σχεδίου Πολιτικής Προστασίας με τη συνθηματική λέξη Ξενοκράτης».
10. Την υπ' αριθμ. 9/2021 Πυροσβεστική διάταξη (ΦΕΚ 1923 Β'/13-05-2021)
11. Τις διατάξεις των άρθρων 129 και 130 του Ν. 4926/2022 (ΦΕΚ 82 Α'/20-04-2022)
12. Το υπ' αριθμ. 2902/27-04-2022 έγγραφο της Γ.Γ.Π.Π. (ΑΔΑ: ΨΝΛΔ46ΝΠΙΘ-Μ57) με θέμα: «Έργα και μέτρα πρόληψης για την αντιμετώπιση των δασικών πυρκαγιών –

Προπαρασκευαστικές δράσεις εμπλεκόμενων φορέων».

13. Το υπ' αριθμ. 2093/23-03-2022 έγγραφο της Γ.Γ.Π.Π. με θέμα: «Προγραμματισμός Ειδικών Συνεδριάσεων Οργάνων Π.Π...»

14. Την από 10/05/2022 2<sup>η</sup> Ειδική Συνεδρίαση του Σ.Ο.Π.Π. Π.Ε Αργολίδας περί δασοπυρόσβεσης για το έτος 2022.

Έχοντας υπόψη τα ανωτέρω,

### **Αποφασίζουμε**

Απαγορεύουμε την με οποιονδήποτε τρόπο και μέσο, διέλευση, κυκλοφορία, επίσκεψη διαμονή, παραμονή, κατασκήνωση καθώς και την οργάνωση και διενέργεια οποιασδήποτε δραστηριότητας αθλητικής ψυχαγωγικής, θρησκευτικής, κ.λπ, εντός των κάτωθι περιοχών οι οποίες αποτυπώνονται και στα συνημμένα αποσπάσματα χαρτών, καθ' όλη τη διάρκεια της αντιπυρικής περιόδου από 1<sup>η</sup> Μαΐου έως 31 Οκτωβρίου τρέχοντος έτους, όταν ο δείκτης επικινδυνότητας για δασικές πυρκαγιές όπως ορίζεται από την Γ.Γ.Π.Π. είναι **4 (πορτοκαλί) και 5 (κόκκινο)**. Σε περίπτωση που η ΔΙ.Π.Υ.Ν. Αργολίδας κρίνει ότι επικρατούν στην περιοχή της Αργολίδας ειδικές καιρικές συνθήκες, η εν λόγω Απόφαση δύναται να εφαρμόζεται και με δείκτη επικινδυνότητας 3 (κίτρινο).

Η εφαρμογή της παρούσας Απόφασης θα ελέγχεται εντατικά και για κάθε παράβαση θα επιβάλλεται το πρόστιμο των 300 € (τριακοσίων ευρώ):

#### **1. ΔΗΜΟΣ ΑΡΓΟΥΣ - ΜΥΚΗΝΩΝ**

α) Δάσος Φαρμακά.

β) Δάσος Μελιδόνη από Διάσελο Λυρκείας έως Δούκα και Κεφαλόβρυσο.

γ) Ελατοδάσος Αρτεμησίου ( Από Μερκούρι –Οινόη(Μάζι)-Καρυά.

δ) Λόφος Ασπίδος

#### **2. ΔΗΜΟΣ ΝΑΥΠΛΙΕΩΝ**

Δάσος Σταυροποδίου. Εκατέρωθεν της επαρχιακής οδού Ιρίων-Καρναζέικων- Τραχειάς και ειδικότερα από την τοποθεσία Άνω Καρναζέϊκα μέχρι Βοθύκι.

#### **3. ΔΗΜΟΣ ΕΠΙΔΑΥΡΟΥ**

Δάσος Άκρος Δήμου Επιδαύρου, από όλες τις εισόδους του δάσους.

#### **4. ΔΗΜΟΣ ΕΡΜΙΟΝΙΔΑΣ**

Α. Δάσος Κορακιάς Κρανιδίου, στις προσβάσεις αυτού από :

α) Περιοχή Βαθειά Λάκκα, στο τέρμα της ασφάλτου μετά τους οικισμούς των Δικηγόρων και Ε.Α.Σ.

β) Από το μαντρί Ντουζένι προς το Δάσος Κορακιάς.

γ) Από το δρόμο Θυνί προς Πυροφυλάκιο Κορακιάς στα όρια του Δάσους.

Β. Περιοχή Καταφυκίου. Στα όρια του φαραγγιού Καταφυκίου και από Ερμιόνη και από Φούρνους.

Γ. Αγία Άννα Κρανιδίου.

Δ. Περιοχή Δάσους Αυλώνας, Κρανιδίου, Ερμιόνης.

Ε. Περιοχή Άλσους Μπίστι, Ερμιόνης.

Εξαιρούνται της απαγόρευσης, οι μετακινήσεις που άπτονται της λειτουργίας του ξενοδοχείου AMAN ZOE.

Στην απαγόρευση δεν συμπεριλαμβάνεται η κυκλοφορία στα επαρχιακά και κύρια δημοτικά δίκτυα που συνδέουν και εξυπηρετούν τους οικισμούς που βρίσκονται εντός των συγκεκριμένων περιοχών, καθώς και για τα άτομα που η δραστηριότητά τους σχετίζεται με τις προαναφερόμενες περιοχές, πράγμα που οφείλουν να περιορίσουν στο άκρως απαραίτητο τις δραστηριότητές τους για το συγκεκριμένο χρονικό διάστημα και να τηρούν όλα τα προβλεπόμενα μέτρα της Πυροπροστασίας και των Πυροσβεστικών Διατάξεων.

Από την προηγούμενη θα δημοσιοποιείται ο ημερήσιος χάρτης κινδύνου πυρκαγιών στην αρχική σελίδα του ιστοτόπου της Γενικής Γραμματείας Πολιτικής Προστασίας του Υπουργείου Προστασίας του Πολίτη ([www.gscp.gr](http://www.gscp.gr)), όπου θα παρουσιάζονται οι περιοχές που θα εφαρμόζεται η απαγόρευση κυκλοφορίας οχημάτων και εκδρομών, επισημαίνοντας την κατάσταση κινδύνου 4 (πολύ υψηλή), 5 (κατάσταση συναγερμού) ή σε ειδικές καιρικές συνθήκες, την κατάσταση κινδύνου 3 (υψηλή).

Δελτίο τύπου θα εκδίδεται από την προηγούμενη από το Γραφείο του Αντιπεριφερειάρχη για την ενημέρωση του κοινού, το οποίο θα αποστέλλεται και στις Υπηρεσίες μέσω ηλεκτρονικού ταχυδρομείου.

Παρακαλούμε τους αποδέκτες να ενεργήσουν καταλλήλως και σύμφωνα με την αρμοδιότητά τους για την σήμανση και τον έλεγχο των προαναφερθέντων περιοχών, καθώς και την ενημέρωση των κατοίκων.

Η παρούσα θα αναρτηθεί στην ιστοσελίδα της Περιφέρειας Πελοποννήσου [www.ppel.gov.gr](http://www.ppel.gov.gr), καθώς και στις ιστοσελίδες των Δήμων που θα κοινοποιηθεί.

**ΣΥΝΗΜΜΕΝΑ:**

Οκτώ (8) αποσπάσματα  
Χάρτη (google earth)

**Ο ΠΕΡΙΦΕΡΕΙΑΡΧΗΣ****ΠΑΝΑΓΙΩΤΗΣ ΝΙΚΑΣ**

**ΠΙΝΑΚΑΣ ΑΠΟΔΕΚΤΩΝ**

<b>Ιδιότητα</b>	<b>Όνοματεπώνυμο</b>	<b>Ταχ. Διεύθυνση</b>	<b>Email</b>
Συντονιστής Πολιτικής Προστασίας Περιφέρειας Πελοποννήσου	Χαντζής Βασίλειος	Πλ. Εθνάρχη Μακαρίου, 22131 Τρίπολη	<a href="mailto:bchantzis@gmail.com">bchantzis@gmail.com</a>
Αντιπεριφερειάρχης Αργολίδας	Σχοινοχωρίτης Δημήτριος	2ο χλμ Ναυπλίου - Ν. Κίου, 21100 Ναύπλιο	<a href="mailto:aper@argolida.gr">aper@argolida.gr</a>
Εκπρόσωπος της Πλειοψηφίας του Π.Σ.	Μαλτέζος Ιωάννης	2ο χλμ Ναυπλίου - Ν. Κίου, 21100 Ναύπλιο	<a href="mailto:maltezos@ppel.gov.gr">maltezos@ppel.gov.gr</a>
Εκπρόσωπος της Μειοψηφίας του Π.Σ.	Καρούζος Χρήστος	2ο χλμ Ναυπλίου-Ν. Κίου, 21100 Ναύπλιο	<a href="mailto:xkarouzos@yahoo.gr">xkarouzos@yahoo.gr</a>
Προϊστάμενος Διεύθυνσης Πολιτικής Προστασίας Αποκεντρωμένης Διοίκησης Πελοποννήσου	Κατσαρός Δημήτριος	Ν.Ε.Ο. Πατρών-Αθηνών 158, 26442 Πάτρα	dpp@apd-depin.gov.gr
Προϊσταμένη Διεύθυνσης Τεχνικών Έργων Π.Ε. Αργολίδας	Καχριμάνη Κων/να	2ο χλμ Ναυπλίου-Ν. Κίου, 21100 Ναύπλιο	tech@argolida.gr
Προϊστάμενος Διεύθυνσης Υγείας και Κοινωνικής Μέριμνας Π.Ε. Αργολίδας	Καραφωτιάς Γεώργιος	Μπουμπουλίνιας 6, 21100 Ναύπλιο	dxatzigeorgiou@argolida.gr
Δήμος Ναυπλιέων Εντεταλμένος Σύμβουλος Πολιτικής Προστασίας Υπεύθυνος Γραφείου Πολιτικής Προστασίας	Ρούτουλας Κωνσταντίνος Γκουργιώτης Στυλιανός	Νέες Εργατικές κατοικίες, 21100 Ναύπλιο	cpdnaf@gmail.com
Δήμος Ερμιονίδας Αντιδήμαρχος Πολιτικής Προστασίας Υπεύθυνος Γραφείου Πολιτικής Προστασίας	Πίτσας Γεωργιος Πασιαλής Βασίλειος	Μ. Μερκούρη 11,21300 Κρανίδι	m.ermionidas@gmail.com
Δήμος Αργούς - Μυκηνών Αντιδήμαρχος Πολιτικής Προστασίας Υπεύθυνος Γραφείου Πολιτικής Προστασίας	Δελογιάννης Γεώργιος Καλιοντζή Γεωργία	Πλ. Αγ. Πέτρου, 212 00 Άργος	<a href="mailto:g.kaliontzi@argos.gr">g.kaliontzi@argos.gr</a>
Δήμος Επιδαύρου Εντεταλμένος Σύμβουλος Πολιτικής Προστασίας Υπεύθυνος Γραφείου Πολιτικής Προστασίας	Μαργιώλας Ηλίας Προύντζος Βασίλειος	Πλ. Καραϊσκάκη 9,21052 Λυγουριό	1288@otenet.gr
Στρατιωτικός Διοικητής Αργολίδας	Ταγματάρχης Μηχ/κου Καπογεώργος Δημήτριος	ΚΕΜΧ, 21100 Ναύπλιο	<a href="mailto:kemx@army.gr">kemx@army.gr</a>
Διεύθυνση Αστυνομίας Αργολίδας	Πιτέρης Ευάγγελος	Ελευθερίας 1-2,21100 Ναύπλιο	adargolidas@hellenicpolice.gr
Λιμεναρχείο Ναυπλίου	Πλωτάρχης Παπακωνσταντίνου Παναγιώτης	Κωτσονοττούλου 5,21100 Ναύπλιο	nafplio@hcg.gr
Διοικητής Π.Υ. Νομού Αργολίδας	Πύραρχος Παππάς Αναστάσιος	25ης Μαρτίου 4, 21100 Ναύπλιο	<a href="mailto:dpy.argolidas@psnet.gr">dpy.argolidas@psnet.gr</a> <a href="mailto:tasospappas@hotmail.com">tasospappas@hotmail.com</a>
Διοικητής Π.Υ. Ναυπλίου	Αντιπύραρχος Γεωργόπουλος Βασίλειος	25ης Μαρτίου 4, 21100 Ναύπλιο	nafplio@psnet.gr

Διοικητής Π.Υ. Αργούς	Αντιπύραρχος Παπακωνσταντίνου Παναγιώτης	1ο χλμ Άργους Κορίνθου, 21200 Άργος	argos@psnet.gr
Διευθυντής Δασών Αργολίδας	Βαρδάκας Ευάγγελος	Μιχαήλ Ιατρού 21, 21100 Ναύπλιο	ddarg@4793.syzefxis.gov.gr
Εκπρόσωπος Σώματος Εθελοντών Σαμαρειτών και Διασωστών	Γαβριελάτος Σπυρίδων	Νέες Εργατικές Κατοικίες, 21100 Ναύπλιο	<a href="mailto:samarites.nafplio@redcross.gr">samarites.nafplio@redcross.gr</a>
Εκπρόσωπος Ελληνικής Ομάδας Διάσωσης	Σταυρόπουλος Γεώργιος	Πρώην δημοτικό σχολείο Λαλούκα, 21200 Ταχ. Θυρ. 46Γ Άργος	<a href="mailto:eodargolidas@yahoo.gr">eodargolidas@yahoo.gr</a>
Αργολική Λέσχη Μηχανοκίνητου Αθλητισμού	Πενταράς Χριστόδουλος	Ασκληπείου 13, .21100 Ναύπλιο	xripen@yahoo.gr
Ελληνικός Ερυθρός Σταυρός Τοπικό Τμήμα Αργούς	Σταματοπούλου Μαρία	Βασ. Σοφίας 2, 21200 Αργος	<a href="mailto:eesargos@yahoo.gr">eesargos@yahoo.gr</a> <a href="mailto:argos.dpt@redcross.gr">argos.dpt@redcross.gr</a>
Μορέας	ΜΟΡΕΑΣ Α.Ε.	149,4 χλμ. ΝΕΟ Αθήνας – Καλαμάτας 22 100, Νεστάνη Αρκαδίας	<a href="mailto:info@moreas.com.gr">info@moreas.com.gr</a>
ΕΚΑΒ	Οψιμούλης Βασίλειος	Αγία Τριάδα Αργολίδας, 21055	ekabnafpliou@gmail.com
Γ.Ν. ΑΡΓΟΛΙΔΑΣ- Ν.Μ. ΑΡΓΟΥΣ	Γιαννακούλης Ηλίας	Κορίνθου 191 - 21200 - ΑΡΓΟΣ	<a href="mailto:yydd@gna.gr">yydd@gna.gr</a>
Γ.Ν. ΑΡΓΟΛΙΔΑΣ- Ν.Μ. ΝΑΥΠΛΙΟΥ	Δημήτριος Καλάρογλου	Ασκληπείου & Κολοκοτρώνη - 21100 - ΝΑΥΠΛΙΟ	<a href="mailto:dimitris.kalaroglou@gnn.gov.gr">dimitris.kalaroglou@gnn.gov.gr</a>
ΔΕΔΔΗΕ Α.Ε./ ΠΕΡΙΟΧΗ ΝΑΥΠΛΙΟΥ	Λαμπροπουλος Δημήτριος (Δ/ντης) Βαλαβάνης Ιωάννης	Μπουμπουλίνας 26, 21100 Ναύπλιο	<a href="mailto:dim.lampropoulos@deddie.gr">dim.lampropoulos@deddie.gr</a> <a href="mailto:valavanis@deddie.gr">valavanis@deddie.gr</a>
ΚΤΗΜΑΤΙΚΗ ΥΠΗΡΕΣΙΑ ΑΡΓΟΛΙΔΑΣ	Μητροσύλη Βασιλική	Βασ. Χάλη 9, 21100, Ναύπλιο	<a href="mailto:syzefxis@2750.syzefxis.gov.gr">syzefxis@2750.syzefxis.gov.gr</a>
Εφορεία Αρχαιοτήτων Αργολίδας	Αλκηστης Παπαδημητρίου	πλ. Συντάγματος, 21100, Ναύπλιο	<a href="mailto:efaarg@culture.gr">efaarg@culture.gr</a>
Δ/ση Αργολικής Οικονομίας & Κτηνιατρικής Π.Ε. Αργολίδας	Θεοδώρου Αγγελική	2ο χλμ Ναυπλίου-Ν. Κίου, 21100 Ναύπλιο	<a href="mailto:atheodorou@argolida.gr">atheodorou@argolida.gr</a>

# ΦΑΡΜΑΚΑΣ & ΜΕΛΙΔΟΝΙ

ΕΝΔΕΙΚΤΙΚΑ ΟΡΙΑ ΔΑΣΟΥΣ

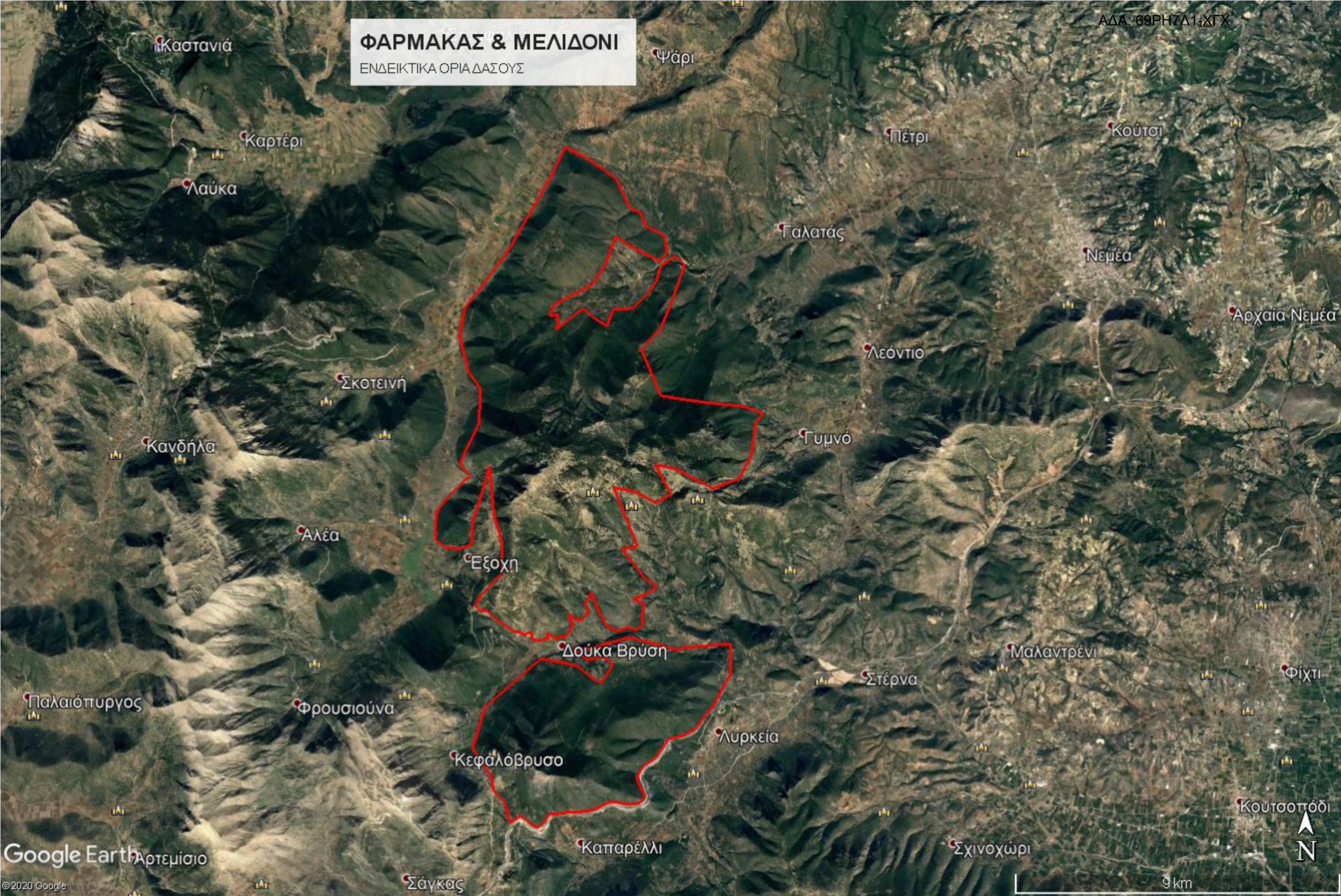

Καστανιά

Ψάρι

Καρτέρι

Πέτρι

Κούτσι

Λαύκα

Γαλατάς

Νεμέα

Σκοτεινή

Λεόντιο

Αρχαία Νεμέα

Κανδήλα

Γυμνό

Αλέα

Εξοχη

Μαλαντρένι

Δούκα Βρύση

Στέρνα

Φίχτι

Παλαιόπυργος

Φρουσιούνα

Λυρκεία

Κεφαλόβρυσο

Κουτσοπόδι

Καπαρέλλι

Σχινοχώρι

Αρτεμίσιο

Σάγκας



**ΑΡΤΕΜΗΣΙΟ**  
ΕΝΔΕΙΚΤΙΚΑ ΟΡΙΑ ΔΑΣΟΥΣ



Νεοτάνη

Καρυά

Αγ. Γεώργιος

Αρία

Μερκούρι

Τουρνίκι



ΑΣΠΙΔΑ

Αργος





**ΣΤΑΥΡΟΠΟΔΙ**  
ΕΝΔΕΙΚΤΙΑ ΟΡΙΑ ΔΑΣΟΥΣ



**ΑΚΡΟΣ**

ΕΝΔΕΙΚΤΙΑ ΟΡΙΑ ΔΑΣΟΥΣ

Νέα Επίδαυρος

Μόνη Ταξιαρχών

Παλαιά Επίδαυρος

Επάνω Επίδαυρος

Αγ. Ανδρέας

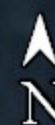

**ΚΟΡΑΚΙΑ**  
ΕΝΔΕΙΚΤΙΑ ΟΡΙΑ ΔΑΣΟΥΣ

Δορούφι Κρανιδίου

Θύνη

Αγ. Νικόλαος



**ΚΑΤΑΦΥΚΙ, ΑΓ. ΑΝΝΑ & ΑΥΛΩΝΑ**  
ΕΝΔΕΙΚΤΙΚΑ ΟΡΙΑ ΔΑΣΟΥΣ

Κάμπος Κρασιδίου

Κρασιδί



# ΑΛΣΟΣ ΜΠΙΣΤΙ

Γράψτε μια περιγραφή για το χάρτη σας.

ΑΔΑ: 69ΡΗ7Δ1-ΧΓΧ

Υπομνημα

- ???? ???? ??????????
- ????? ???????
- Philoxenia Ganossis

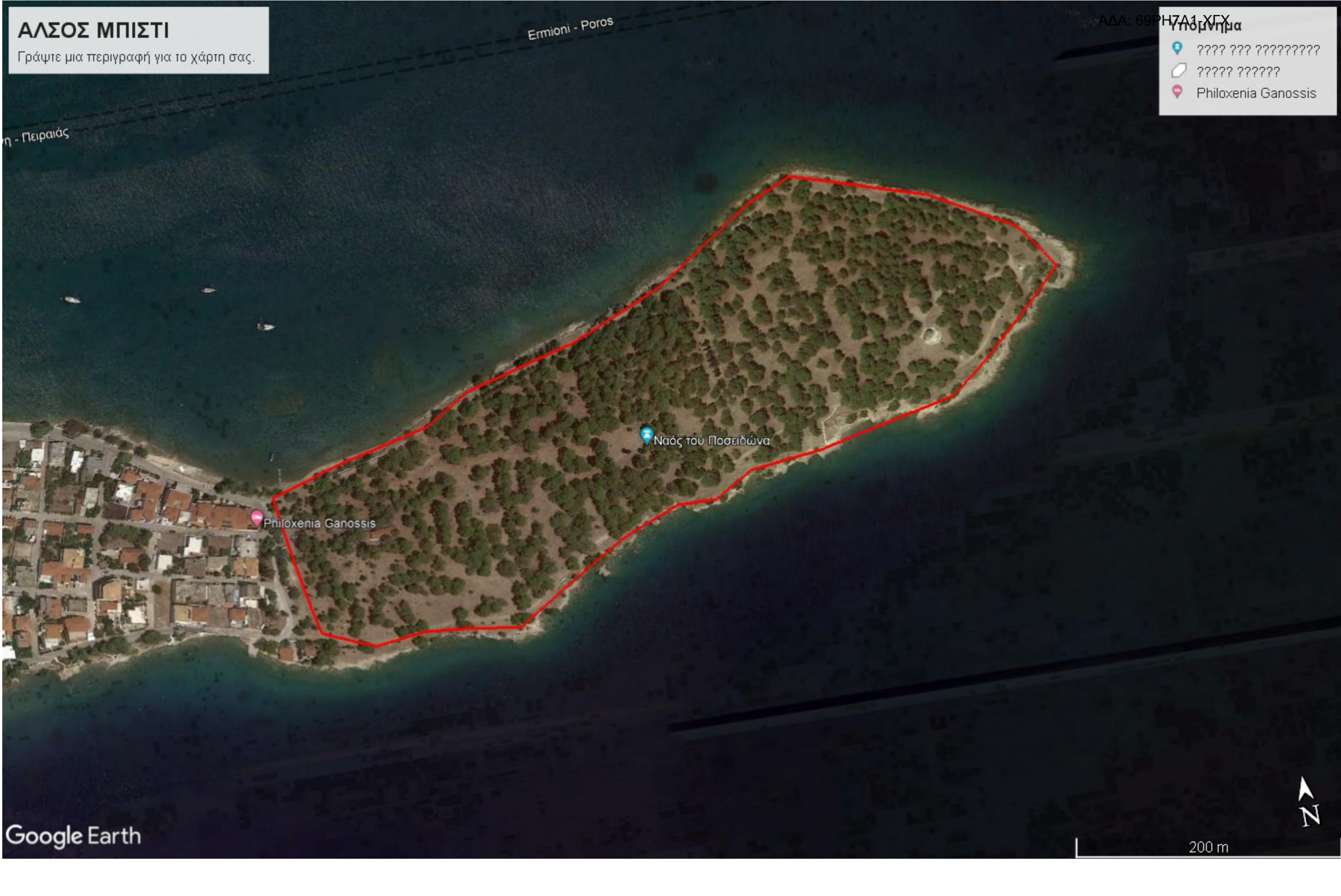

Ερμιονι - Πορος

η - Πειραιάς

Ναός του Ποσειδώνα

Philoxenia Ganossis

