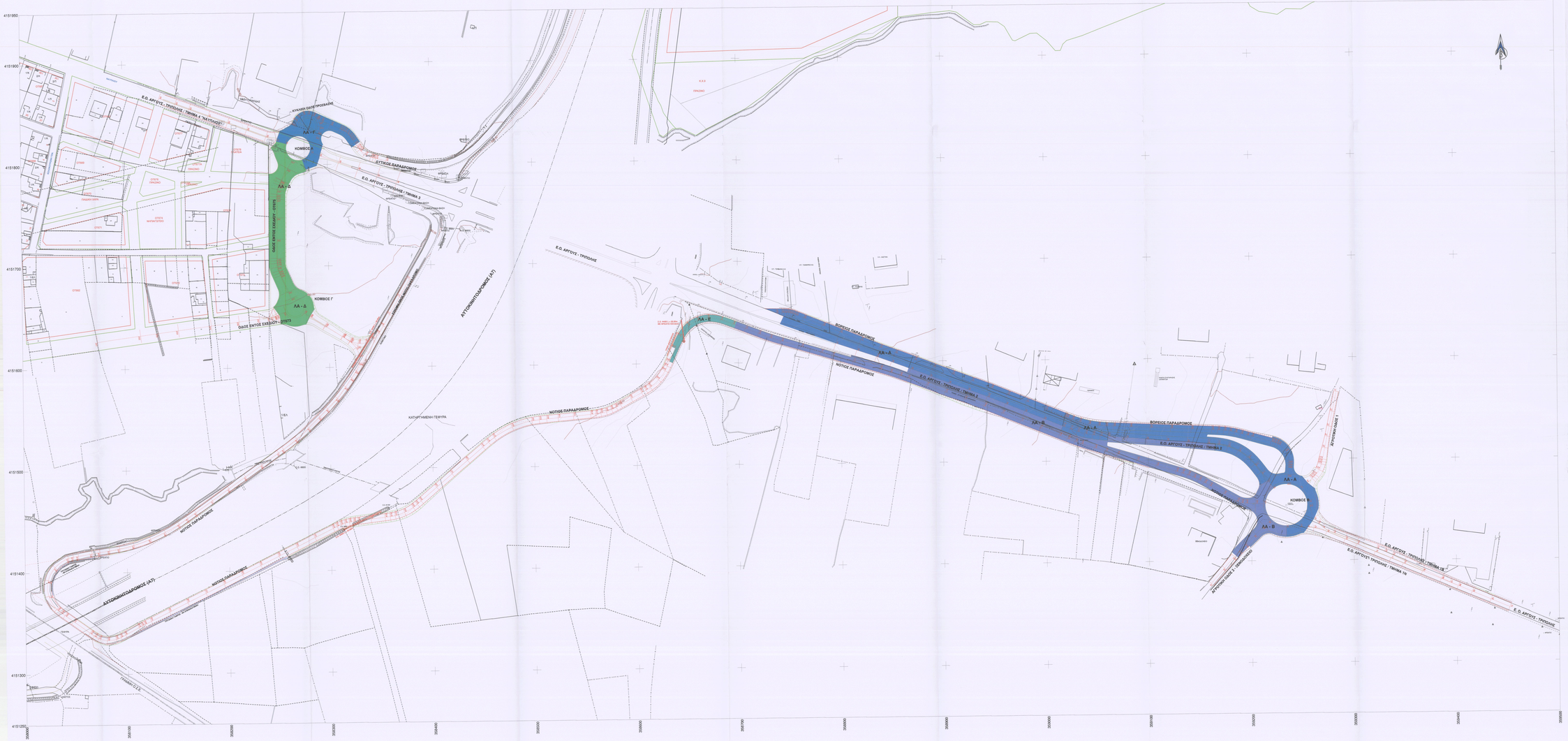

ΕΛΛΗΝΙΚΗ ΔΗΜΟΚΡΑΤΙΑ
ΠΕΡΙΦΕΡΕΙΑ ΠΕΛΟΠΟΝΝΗΣΟΥ
ΔΙΕΥΘΥΝΣΗ ΤΕΧΝΙΚΩΝ ΕΡΓΩΝ

ΕΡΓΟ: **ΣΧΕΔΙΑΣΜΟΣ ΚΟΜΒΩΝ ΣΤΗ ΣΥΜΒΟΛΗ ΠΑΡΑΔΡΟΜΩΝ ΔΥΤΙΚΑ ΚΑΙ ΑΝΑΤΟΛΙΚΑ ΤΟΥ ΑΥΤΟΚΙΝΗΤΟΔΡΟΜΟΥ ΚΟΡΙΝΘΟΥ ΤΡΙΠΟΛΗΣ ΚΑΛΑΜΑΤΑΣ ΜΕ ΤΗΝ ΟΔΟ ΝΑΥΠΛΙΟΥ**

ΘΕΣΗ: Δ.Κ. ΤΡΙΠΟΛΗΣ, ΟΔΟΣ ΝΑΥΠΛΙΟΥ - Ε.Ο. ΑΡΓΟΥΣ-ΤΡΙΠΟΛΗΣ
ΔΗΜΟΥ ΤΡΙΠΟΛΗΣ, Π.Ε. ΑΡΚΑΔΙΑΣ

ΜΕΛΕΤΗ: **ΟΔΟΠΟΙΙΑ**

ΘΕΜΑ ΣΧΕΔΙΟΥ: **ΛΕΚΑΝΕΣ ΑΠΟΡΡΟΝΗΣ**
ΚΛΙΜΑΚΑ: 1:1000

ΑΡΙΘΜΟΣ ΣΧΕΔΙΟΥ: **ΛΑ**

ΧΡΟΝΟΣ ΜΕΛΕΤΗΣ: **ΝΟΕΜΒΡΙΟΣ 2021**

ΣΥΜΒΟΥΛΟΣ ΥΠΟΣΤΗΡΙΞΗΣ ΠΕΛΟΠΟΝΝΗΣΟΥ Α.Ε.

ΣΥΝΤΑΚΤΗΣ
ΣΠΥΡΟΣ ΦΥΛΑΚΙΑ
ΠΟΛΙΤΙΚΟΣ ΜΗΧΑΝΙΚΟΣ ΜΕ Α.Σ

ΤΡΙΠΟΛΗ	ΤΡΙΠΟΛΗ	ΤΡΙΠΟΛΗ
ΕΠΙΣΤΗΜΟΝΙΚΟΙ ΣΥΝΕΡΓΑΤΕΣ	ΕΛΕΓΧΗΘΗΚΕ	ΘΕΩΡΗΘΗΚΕ
ΝΙΚΟΛΑΟΣ ΤΣΕΛΦΕΣ ΑΓΡ. ΤΟΠΟΓΡΑΦΟΣ ΜΗΧΑΝΙΚΟΣ **ΝΕΚΤΑΡΙΑ ΒΑΓΙΑ** ΑΓΡ. ΤΟΠΟΓΡΑΦΟΣ ΜΗΧΑΝΙΚΟΣ **ΘΕΟΔΟΣΙΟΣ ΠΡΟΥΤΣΟΣ** ΑΓΡ. ΤΟΠΟΓΡΑΦΟΣ ΜΗΧΑΝΙΚΟΣ **ΝΙΚΟΛΑΟΣ ΠΑΓΚΡΑΤΗΣ** ΠΟΛΙΤΙΚΟΣ ΜΗΧΑΝΙΚΟΣ	ΕΛΕΓΧΘΗΚΕ Σύμφωνα με τις διατάξεις του Π.Δ. 696/74 (ΦΕΚ 246 τ.Α') Ο Προϊστάμενος Τμήματος Σχεδιασμού Τεχνικών Υποδομών & Δικτύων Μεταφορών & Ανάπτυξης Οικοδομικών Υλικών ΠΟΛΙ. ΜΗΧΑΝΟΣ με Α.Σ	ΘΕΩΡΗΘΗΚΕ Σύμφωνα με τις διατάξεις του Π.Δ. 696/74 (ΦΕΚ 246 τ.Α') Ο Προϊστάμενος Διεύθυνσης Τεχνικών Υπηρεσιών ΜΟΣΧΑΚΗΣ ΓΕΩΡΓΙΟΣ ΠΟΛΙΤΙΚΟΣ ΜΗΧΑΝΙΚΟΣ με Α.Σ