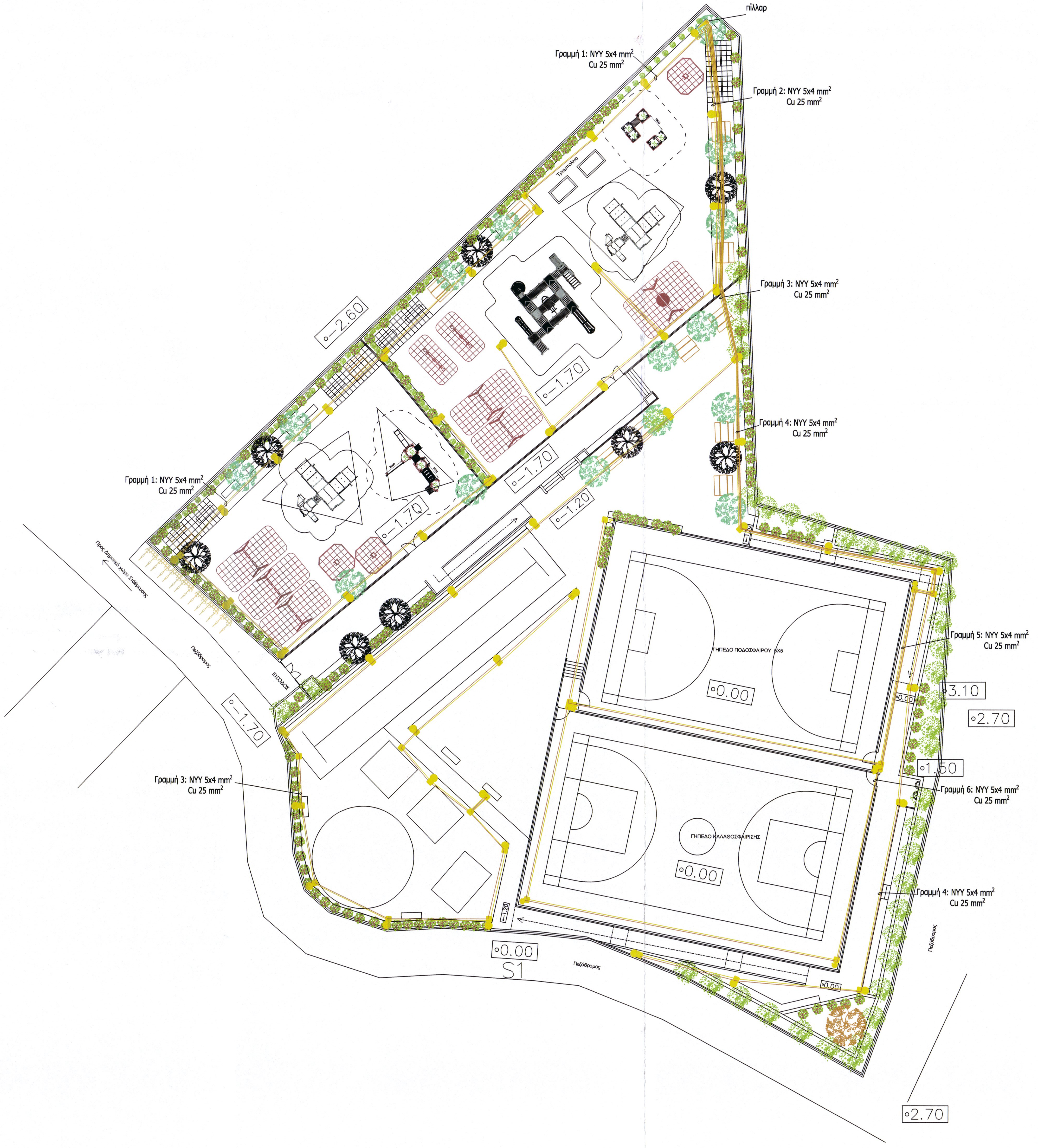

πίλλαρ
Γραμμή 1: NYY 5x4 mm^2 Cu 25 mm^2
Γραμμή 2: NYY 5x4 mm^2 Cu 25 mm^2
Γραμμή 3: NYY 5x4 mm^2 Cu 25 mm^2
Γραμμή 4: NYY 5x4 mm^2 Cu 25 mm^2
Γραμμή 1: NYY 5x4 mm^2 Cu 25 mm^2
Γραμμή 5: NYY 5x4 mm^2 Cu 25 mm^2
Γραμμή 6: NYY 5x4 mm^2 Cu 25 mm^2
Γραμμή 4: NYY 5x4 mm^2 Cu 25 mm^2
Γραμμή 3: NYY 5x4 mm^2 Cu 25 mm^2
Τραμπολίνο
1800
-2.60
-1.70
-1.70
-1.70
-1.20
-1.20
-1.70
Προς Δημοτικό χώρο Στάθμευσης
Πεζόδρομος
ΕΙΣΟΔΟΣ
ΓΗΠΕΔΟ ΠΟΔΟΣΦΑΙΡΟΥ 5Χ5
0.00
ΓΗΠΕΔΟ ΚΑΛΑΘΟΣΦΑΙΡΙΣΗΣ
0.00
3.10
2.70
1.50
0.00
0.00
S1
Πεζόδρομος
Πεζόδρομος
2.70

ΥΠΟΜΝΗΜΑ

◩	Πίλλαρ
☒	Φρεάτιο 40x40cm
●	Φωτιστικό αστικού φωτισμού
⊗	Προβολέας αθλητικού χώρου
╱	Καλώδιο NYY 5x4mm^2
╱	Αγωγός Cu 25mm^2

ΕΛΛΗΝΙΚΗ ΔΗΜΟΚΡΑΤΙΑ
ΝΟΜΟΣ ΜΕΣΣΗΝΙΑΣ
ΔΗΜΟΣ ΤΡΙΦΥΛΙΑΣ
ΤΕΧΝΙΚΗ ΥΠΗΡΕΣΙΑ

Συνοδεύει το υπ' αριθμ.
12/09-06-2023 (Θέμα 1ο εκτος ΗΔ)
Πρακτικό Τεχνικού Συμβουλίου
Δημοσίων Έργων
Περιφέρειας Πελοποννήσου

Θέση : ΘΕΣΗ 'Πούρκος'
Άνω Πολη Κυπαρισσίας

ΈΡΓΟ: ΔΗΜΙΟΥΡΓΙΑ ΑΘΛΗΤΙΚΟΥ ΚΕΝΤΡΟΥ ΣΤΗΝ ΚΥΠΑΡΙΣΣΙΑ ΜΕΣΣΗΝΙΑΣ

Θέμα σχεδίου : ΗΛΕΚΤΡΟΛΟΓΙΚΗ ΕΓΚΑΤΑΣΤΑΣΗ

Κλίμακα : 1/200

Ημερομηνία : ΣΕΠΤΕΜΒΡΙΟΣ 2022

Σύνολο φύλλων **1**

Αρ/μός ΣΧΕΔΙΟΥ **Η1**

ΣΥΝΤΑΧΘΗΚΕ

1.ΝΤΟΥΝΤΑ ΘΕΟΔΩΡΑ
Πολ.Μηχανικός ΠΕ

2.ΚΟΥΡΤΕΣΗ ΣΤΑΥΡΟΥΛΑ
Ηλεκτρολόγος Μηχ & Μηχανικός Υπολογιστών ΠΕ

ΕΛΕΓΧΘΗΚΕ

Η Προϊστ. Τμήματος Μελετών
Εργων & Π.Π.

ΓΕΩΡΓΙΟΥ ΕΥΘΥΜΙΑ
Τοπ.Μηχανικός ΠΕ

ΘΕΩΡΗΘΗΚΕ

Η Προϊστ.Διευθ/σης
Τ.Υ. & Π.Π.

ΔΗΜΟΠΟΥΛΟΥ ΧΑΡΑΛΑΜΠΙΑ
Πολ.Μηχανικός ΠΕ