



Δήμος Καλαμάτας



ΕΛΛΗΝΙΚΗ ΔΗΜΟΚΡΑΤΙΑ
ΠΕΡΙΦΕΡΕΙΑ
ΠΕΛΟΠΟΝΝΗΣΟΥ

Πλαίσιο Εκκίνησης της Διαβούλευσης για το Σχεδιασμό της Στρατηγικής ΟΧΕ Ορεινού Όγκου Ταϊγέτου

Δεκέμβριος, 2023



Με τη συγχρηματοδότηση
της Ευρωπαϊκής Ένωσης



ΠΡΟΓΡΑΜΜΑ
ΠΕΛΟΠΟΝΝΗΣΟΣ

Τι είναι η Ο.Χ.Ε.;

Ορισμός

Η «Ολοκληρωμένη Χωρική Επένδυση» (ΟΧΕ) αποτελεί χρηματοδοτικό και προγραμματικό εργαλείο υλοποίησης συνεκτικών αναπτυξιακών σχεδίων στο πλαίσιο του ΕΣΠΑ 2021-2027.

Χωρικά εργαλεία

- ΟΧΕ
- ΟΧΕ-ΒΑΑ
- ΤΑΠΤΟΚ

Κανονιστικό πλαίσιο

- Άρθρα 28 - 34 του Καν 1060/22 Κανονισμού Κοινών Διατάξεων
- Άρθρα 3 , 9, 10 και 11 Κανονισμού 1058/22 για το ΕΤΠΑ/ΤΑ
- Προοίμιο (23) Κανονισμού 1059/22 για το ΕΚΤ+
- Άρθρο 4.2 Κανονισμού 1059/22 για το ΕΚΤ+
- ΕΣΠΑ 2021-2027

Χρηματοδότηση

- Περιφερειακά Προγράμματα 2021-2027
- ΕΤΠΑ
- ΕΚΤ+

Διερεύνηση εφαρμογής ΟΧΕ Ορεινού Όγκου Ταΰγétου (2020)

Χρηματοδότηση

Χρηματοδότηση μελέτης από Περ. Πελοποννήσου μέσω ΕΥΔ με τίτλο: «Υποστήριξη ΕΥΔ του ΕΠ «ΠΕΛΟΠΟΝΝΗΣΟΣ» στον Σχεδιασμό και Εφαρμογή Πρόσθετης Στρατηγικής ΟΧΕ με Διερεύνηση της Ευρύτερης Περιοχής του Ταΰγétου»

Σκοπός

Διερεύνηση σκοπιμότητας εφαρμογής ΟΧΕ στον Ορεινό Όγκο Ταΰγétου

Συναντήσεις Διαβούλευσης

Μεταξύ Περιφερειακής Αρχής - ΕΥΔ - Στελεχών Δημοτικών Αρχών Καλαμάτας- Σπάρτης

Διερεύνηση εφαρμογής ΟΧΕ Ορεινού Όγκου Ταϋγέτου (2020)

Όραμα ΟΧΕ Ορεινού Όγκου Ταϋγέτου

Η συνολική αναβάθμιση του ορεινού όγκου του Ταϋγέτου, μέσα από την ενδυνάμωση της τοπικής οικονομίας, της αγροδιατροφής, του τουρισμού και του πολιτισμού, με στοιχεία βάσης την εξωστρέφεια και την καινοτομία, σε άρρηκτη σύνδεση με την προστασία και ανάδειξη του πλούσιου οικολογικού και πολιτιστικού πλούτου.



Προτεινόμενοι Άξονες Στρατηγικής ΟΧΕ Ορεινού Όγκου Ταΰγέτου (2020)

ΑΣ 1: Μετάβαση σε βελτιωμένες, βιώσιμες και ανθεκτικές υποδομές στην περιοχή του Ορεινού Όγκου Ταΰγέτου

ΑΣ 2: Προστασία και ανάδειξη του οικολογικού, πολιτιστικού και τουριστικού αποθέματος του Ορεινού Όγκου Ταΰγέτου

ΑΣ 3: Στήριξη της τοπικής οικονομίας και της απασχόλησης με αξιοποίηση των δυναμικών πεδίων πλεονεκτήματος στην περιοχή ΟΧΕ

ΑΣ 4: Προώθηση της κοινωνικής ένταξης και προστασίας στην περιοχή ΟΧΕ



Κατευθύνσεις Χωρικού Σχεδιασμού Προγραμματικής Περιόδου 2021-2027 της Περιφέρειας Πελοποννήσου

Στρατηγικός Στόχος της Περιφέρειας Πελοποννήσου για την Περίοδο 2021-2027:

- «Αειφόρος ενδογενής και εξωστρεφής ανάπτυξη, με βάση την καινοτομία και τη διασφάλιση της χωρικής και κοινωνικής συνοχής».

Στρατηγικές ΟΧΕ:

- Ολοκληρωμένος χαρακτήρας Παρεμβάσεων,
- Συμμετοχική διαδικασία κατά τον σχεδιασμό και την εφαρμογή των στρατηγικών, των τοπικών φορέων και της κοινωνίας πολιτών.
- Ολιστική απάντηση σε συγκεκριμένες προκλήσεις των επιλεγμένων Περιοχών Παρέμβασης.
- Ολοκληρωμένη αντιμετώπιση περιβαλλοντικών και κλιματικών προκλήσεων,
- Ολοκληρωμένη στήριξη της ανάπτυξης της περιοχής παρέμβασης μέσω της αξιοποίησης του δυναμικού των ψηφιακών τεχνολογιών για σκοπούς καινοτομίας

ΟΧΕ Ορεινού Όγκου Ταυγέτου

- Μία από τις τέσσερις ονοματισμένες ΟΧΕ προς σχεδιασμό και υλοποίηση του ΠεΠ Πελοποννήσου 2021-2027.



Περιεχόμενο Στρατηγικών ΟΧΕ βάση του Κανονιστικού Πλαισίου της Προγραμματικής Περιόδου 2021-2027

Σύμφωνα με την Εγκύκλιο Α.Π. 124143/ΕΥΣΣΑ /21-12-2022 του Υπουργείου, μια Στρατηγική ΟΧΕ θα πρέπει κατ' ελάχιστον να περιλαμβάνει:

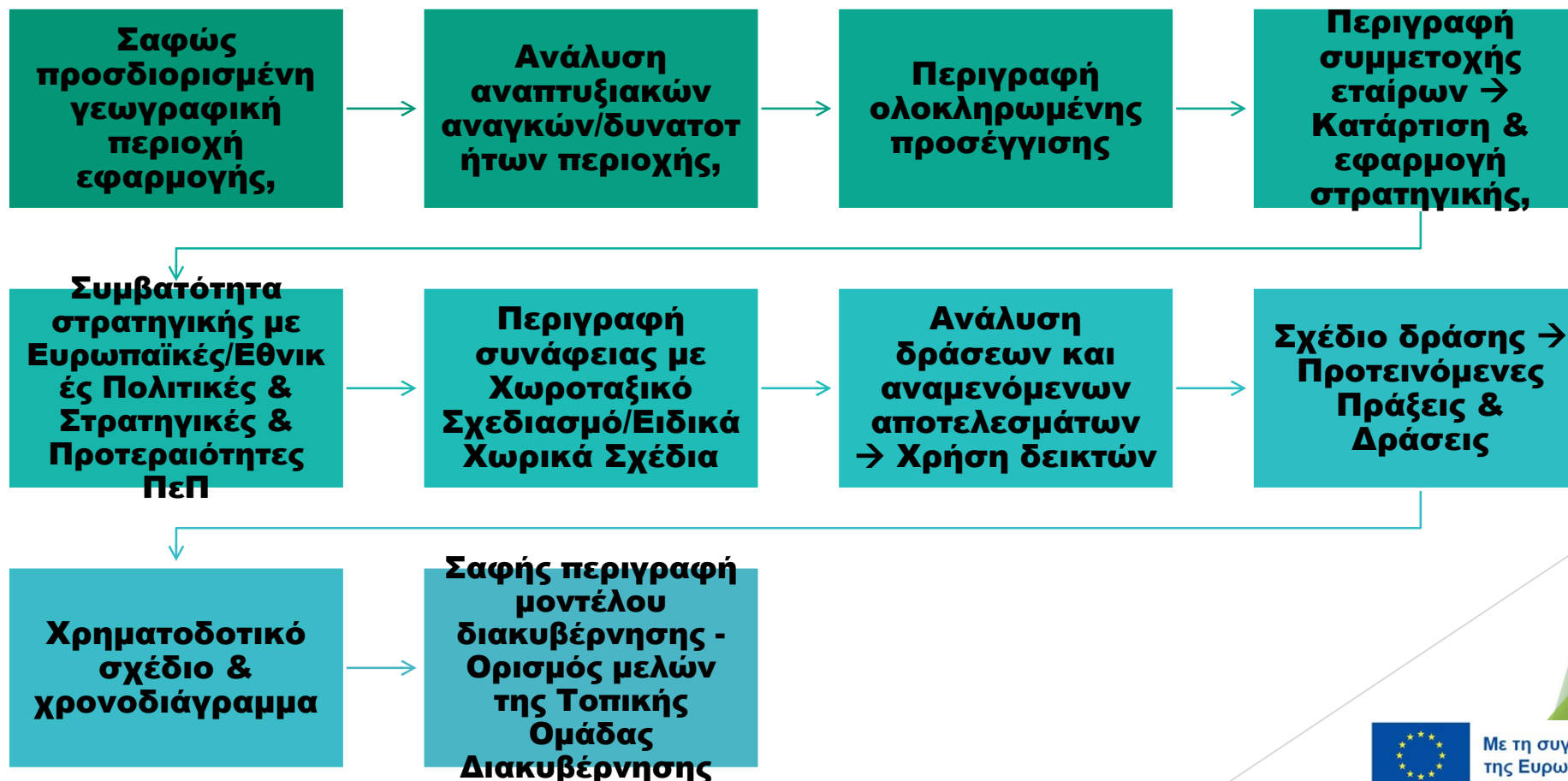

Με τη συγχρηματοδότηση της Ευρωπαϊκής Ένωσης



ΠΡΟΓΡΑΜΜΑ ΠΕΛΟΠΟΝΝΗΣΟΣ

Ενδεικτικά κριτήρια αξιολόγησης της Στρατηγικής ΟΧΕ

Ολοκληρωμένος
Χαρακτήρας
Στρατηγικής

Συμβατότητα
με άλλες
Στρατηγικές
&
Χωροταξικά
Σχέδια

Δείκτες με
αναμενόμενα
αποτελέσματα



Συμμετοχή
Τοπικών
Φορέων &
Κοινωνία
Πολιτών στο
Σχεδιασμό -
Διαβούλευση

Σαφώς
διατυπωμένη
&
τεκμηριωμένη
λογική
παρέμβασης
Στρατηγικής

Σχέδιο
δράσης →
Ωρίμανση
&
υλοποίηση
επιμέρους
πράξεων

Διακυβέρνηση ΟΧΕ

Προτεινόμενη Χωρική Αρχή:

Σύμπραξη Δήμων
Καλαμάτας & Σπάρτης

Απαίτηση από Εγκύκλιο Α.Π. 124143/ΕΥΣΣΑ/21- 12-2022 του ΥΠΑΝ:

Σύσταση Συνεκτικής
Ομάδας σε Τοπικό
Επίπεδο (Τοπική
Ομάδα
Διακυβέρνησης)

Στόχοι Συνεκτικής Ομάδας:

- Συντονισμός σχεδιασμού Στρατηγικής- Διαβούλευση με τοπικούς φορείς & τοπική κοινωνία
- Διαμόρφωση Σχεδίου Δράσης για ωρίμανση έργων & υλοποίηση Στρατηγικής
- Παρακολούθηση πορείας ωρίμανσης & υλοποίησης πράξεων Στρατηγικής
- Επίλυση προβλημάτων στην πορεία υλοποίησης

Σύσταση Συνεκτικής Ομάδας:

- Στελέχη αρμόδιων Χωρικών Αρχών,
- Εκπαιδευτικούς τοπικών φορέων,
- Εξωτερικούς Εμπειρογνώμονες
- Συνίσταται εκπροσώπηση των Δ.Ε. & Δ.Κ. της Περιοχής Παρέμβασης

Ενδεικτική Περιοχή Παρέμβασης της ΟΧΕ Ορεινού Όγκου Ταΰγετου

ΔΗΜΟΣ ΚΑΛΑΜΑΤΑΣ



- Δ.Κ. Αλαγονίας
- Δ.Κ. Αρτεμισίας
- Δ.Κ. Ελαιοχωρίου
- Δ.Κ. Καρβελίου
- Δ.Κ. Νέδουσας
- Δ.Κ. Πηγών
- Δ.Κ. Βέργας
- Δ.Κ. Λαδά

ΔΗΜΟΣ ΣΠΑΡΤΗΣ



- Δ.Ε. Μυστρά
- Δ.Ε. Πελλάνας
- Δ.Ε. Φάριδος
- Δ.Κ. Καλυβίων Σοχάς

ΕΝΔΕΙΚΤΙΚΗ ΠΕΡΙΟΧΗ ΠΑΡΕΜΒΑΣΗΣ ΟΧΕ ΤΑΪΓΕΤΟΥ

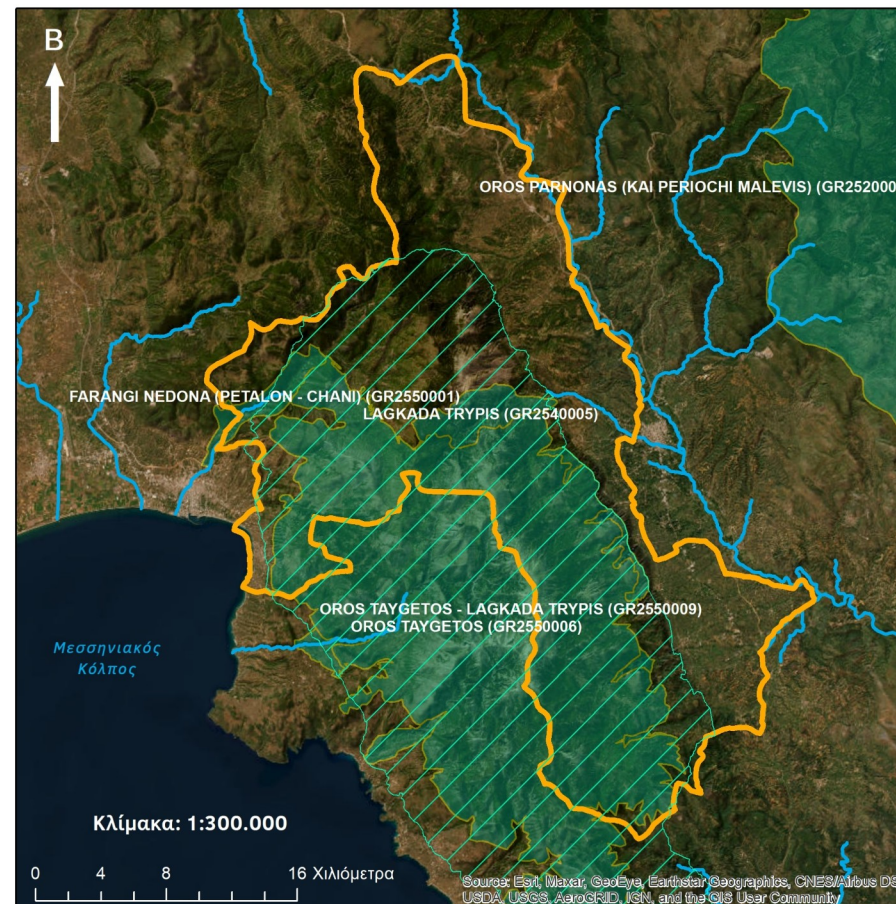

- Ποτάμι
- Σημαντική Περιοχή για τα Πουλιά
- Βιότοπος NATURA
- Περιοχή Παρέμβασης ΟΧΕ Ταΰγετου

Επιλέξιμες Κατηγορίες δράσεων βάσει ΠεΠ Πελοποννήσου 2021-2027

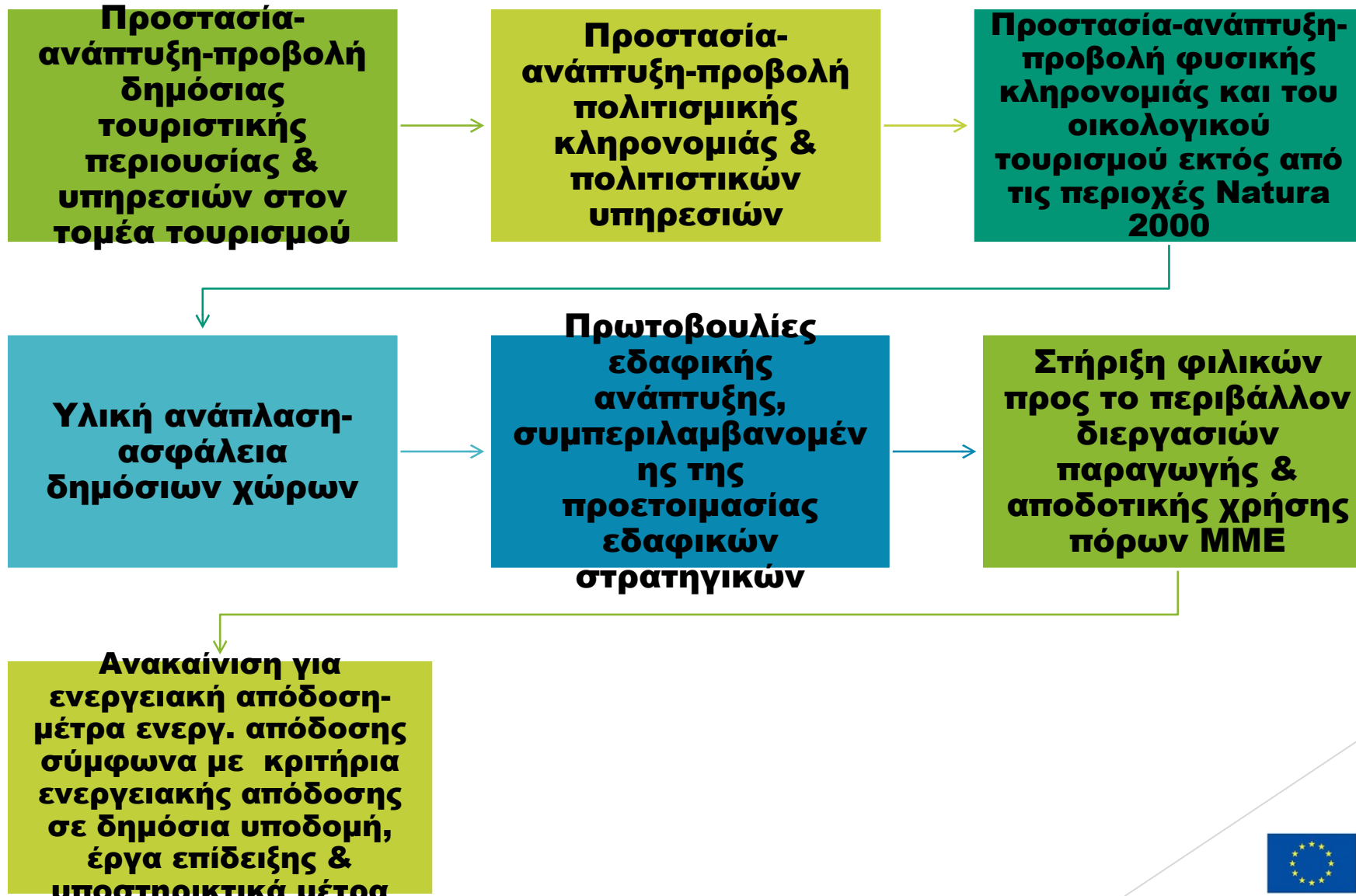



**Ευχαριστούμε για
την προσοχή σας!**